DELL Technologies

univ. CO-OP

期間限定キャンペーンのお知らせ

生協限定 ！

*数量限定につき、予告なく終了することがあります。 *2024年１月末日まで

【2024年3月31日まで】クーポン利用でオンラインストア価格より さらに 5%Off

クーポンコード： 7J8KGK9LKT6NJT

対象製品：大学生協プレミアページに掲載の全製品（*一部対象外）
＊対象外製品：Inspironノートパソコン、モニター（Sシリーズ,SEシリーズ, ALIENWARE,ゲーミングのみ）
※ご発注後の適用は不可となりますので、必ずカート画面でクーポンを適用ください。
※上記クーポンの適用はオンラインオーダーのみとなります。直接担当営業へのご依頼時には適用できかねますので、ご承知おきください。

デスクトップ①

Vostro スモールデスクトップ

拡張性に優れた小型設計の
ビジネス向けデスクトップ

商品ID：
rcrc1230795-6788175
参考価格例
80,300円～
販売価格はお問合せ下さい
（税・配送料込）

【構成例】
- CPU：第13世代インテル® Core™ i5-13400 (10-コア,20MBキャッシュ,2.5GHz-4.6GHz)
- OS：Windows11 Home 日本語
- メモリー：8 GB,1 x 8GB,DDR4,3200MHz
- HDD :512GB,M.2,PCIe NVMe, SSD
- ビデオカード：インテル® UHDグラフィックス 730共有 グラフィックスメモリー 付き
- 光学ドライブ:トレイロード式 DVD ドライブ (DVD±RW/CD-RW)
- 1年間ベーシックオンサイトサービス

デスクトップ②

OptiPlex AIO

スタイリッシュな外観と
インテリジェント設計

商品ID：
rcrc1230795-6788178
参考価格例
149,980円～
販売価格はお問合せ下さい
（税・配送料込）

【構成例】
- CPU：第13世代 インテル® Core™ i3-13100T (12 MB キャッシュ, 4 コア, 8 スレッド, 2.50 GHz – 4.20 GHz, 35W)
- OS： Windows11 Home 日本語
- メモリー：8 GB,1 x 8 GB, DDR4
- HDD :M.2 2230 256GB PCIe NVMe Class 35 SSD
- ビデオカード：インテル® 内蔵グラフィックス
- OptiPlex All-in-One, 35W CPU, 23.8インチ FHD 非タッチ, FHD カメラ, UMA, 外付け 電源アダプター
- 1年間 ProSupport&翌営業日対応オンサイトサービス

ノートパソコン①

Latitude 7340

1キロ未満！
ウルトラライト ノートPC

商品ID：
rcrc1230795-6788179
参考価格例
184,980円～
販売価格はお問合せ下さい
（税・配送料込）

【構成例】
- CPU：第13世代 インテル® Core™ i5-1335U (12 MB キャッシュ, 10 コア, 12 スレッド, 最大 4.60 GHz ターボ)
- OS：Windows11 Home 日本語
- メモリー：16 GB: LPDDR5, 4800 MT/s (オンボード)
- HDD :256GB M.2 PCIe NVMe SSD, Class 35
- ビデオカード：インテル®Iris®Xe グラフィックス
- ULTRALIGHT Laptop 13.3インチ FHD+ (1920x1200) AG, タッチ, WVA, 300 nits, 5MP IR カメラ+IP
- 3年間 ProSupport&翌営業日対応オンサイトサービス

ノートパソコン②

Latitude 3540

インテリジェントな
パフォーマンスを発揮する
15インチ ノートPC

商品ID：
rcrc1230795-6788177
参考価格例
94,600円～
販売価格はお問合せ下さい
（税・配送料込）

【構成例】
- CPU：第13世代 インテル® Core™ i3-1315U (10 MB キャッシュ, 6 コア, 最大 4.50 GHz まで可能)
- OS：Windows 11 Home 日本語
- メモリー：8 GB: 1 x 8 GB, DDR4, 3200 MT/s
- HDD：256 GB, M.2 2230, PCIe NVMe, SSD, Class 35
- ビデオカード：インテル 内蔵 グラフィックス
- 15.6-インチ, FHD 1920x1080, 60Hz, WVA/IPS, 非-タッチ, 非光沢, 250 nit, NTSC 45%, FHD カメラ, WLAN
- 1年間 ProSupport&翌営業日対応オンサイトサービス

ワークステーション①

Precision 5860

新登場！
拡張性に優れたスタイリッシュな
タワー型ワークステーション

商品ID：
rcrc1230795-6788181
参考価格例
299,800円～
販売価格はお問合せ下さい
（税・配送料込）

【構成例】
- CPU：インテル® Xeon® W3-2423 (15 MB キャッシュ, 6 コア, 12 スレッド, 2.1 GHz – 4.2 GHz, 120 W)
- OS：Windows 11 Pro -Workstation向け(6コア) 日本語
- メモリー：16GB, 1x16GB, DDR5, 4800MHz, RDIMM ECC メモリー
- HDD：512 GB, M.2, PCIe NVMe, SSD, Class 40
- ビデオカード：NVIDIA® T400, 4 GB GDDR6, 3 mDP to DP アダプター
- 光学ドライブ: 8x DVD+/-RW 9.5mm Slimline オプティカルディスクドライブ
- 3年間 ProSupport&翌営業日対応オンサイトサービス

ワークステーション②

Precision 3480

オフィス用の各アプリケーション間での
マルチタスク作業に最適な14インチ、
ウルトラモバイル ワークステーション

商品ID：
rcrc1230795-6788227
参考価格例
165,980円～
販売価格はお問合せ下さい
（税・配送料込）

【構成例】
- CPU：第13世代 インテル® Core™ i5-1340P, vPro® エッセンシャル (12MB, 12 コア 16 スレッド 1.90 – 4.60GHz ターボ, 28W)
- OS：Windows 11 Home 日本語
- メモリー：8GB, 1x8GB 5200MT/s SODIMM, DDR5, 非ECC
- HDD：512 GB, M.2 2230, Gen 4 PCIe NVMe, SSD, Class 35
- ビデオカード： NVIDIA® RTX A500, 4GB GDDR6 グラフィックス付
- 14インチ FHD LCD ,250 nits, 非-タッチ, FHD RGB カメラ と マイクと WLAN
- 3年間 ProSupport&翌営業日対応オンサイトサービス

研究室に最適な特別パッケージを掲載中！ http://custompc.univcoop.or.jp/

詳細は「トップページバナー」より「キャンペーン構成を見る」または「デルストア」→「標準構成/特別製品」→「大学生協限定構成」からご覧下さい。

大学生協
デル・メールオーダーシステム

使いやすくなった専用ページ プレミアページ 大学生協のカスタムPCサイトよりデルを選択

custompc.univcoop.or.jp/

ご購入申込みは… → 大学生協デル専用サイトへ → トップページ「標準構成/特別製品」をクリック → 該当の機器と構成を選択 → お問合せNo.取得 → 店舗へ申込

専用サイトカスタマイズ製品 申込方法

1 デルオーダーシステム・トップページより見積開始

「新規作成」をクリックし、カスタムPCの作成を開始

2 欲しい製品を選択

製品メニューよりカスタマイズしたい製品を選択

各パーツの構成を選択し、仕様と価格を確定

3 お問い合わせ番号を取得

印刷イメージ

最後まで進み、お問い合わせ番号を取得。
印刷ボタンにてお問い合わせ番号と選択した製品の構成を保存。

4 お問い合わせ番号を店舗へ連絡（ご来店またはメール）

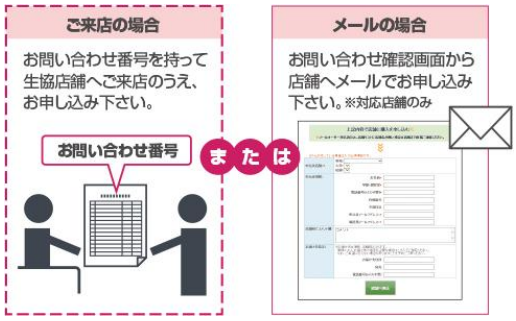

お問い合わせ、ご購入はお近くの大学生協まで

- 記載された価格及び仕様は事前の予告なく変更される場合があります。あらかじめご了承ください。
- 商品についてのお問い合わせは各店舗へお願いします。

univ. CO-OP

デル・テクノロジーズ株式会社
〒100-8159 東京都千代田区大手町一丁目２番１号 Otemachi Oneタワー(受付17階) Tel.050-1703-4450 www.dell.co.jp